# 2006年环境金人奖

连续17年来，已有12万5千美元的环境金人奖被授予那些在本国致力于改变环境的人士。2006年的6位获奖者是：

中国的于晓刚（Yu Xiaogang），他开创性地发明了流域管理计划，并同时记录了水坝对中国社会经济的影响。目前，中国政府正考虑对大型水坝开发进行社会影响评估。

巴布亚新几内亚的安·肯吉尔（Anne Kajir），她揭露了政府的腐败——允许非法大量砍伐现存当地最大且最完整的热带森林地区。作为一名新律师，她成功地在最高法院的上诉中迫使砍伐林木的企业向当地土地所有者赔偿损失。

巴西的费德沙·德席维亚（Tarcísio Feitosa da Silva），在他的努力下，巴西北部偏远地区建立起了世界上最大的热带雨林保护区，那里曾经受到非法砍伐林木的威胁。

美国肯塔基州的克雷洛·威廉斯（Craig E. Williams）。他说服五角大楼停止焚烧储存在美国各地的废旧化学武器的计划。

乌克兰的奥莉亚·美兰（Olya Melen）。她运用法律体制使大运河暂时停建，该大运河将穿越多瑙河三角洲的富饶湿地。

利比里亚的赛拉斯·斯雅克（Silas Kpanan'Ayoung Siakor），斯雅克提出证据揭露前总统泰勒（Charles Taylor）使用非法滥砍树木所得，用以发动长达14年的残酷内战。这项揭露导致联合国安理会（UN Security Council）禁止利比里亚木材的出口，作为正在全面进行的贸易制裁的一部分。

–Erin E. Dooley

译自 *EHP* 114:A405 (2006)

## 蓝色行星长跑活动

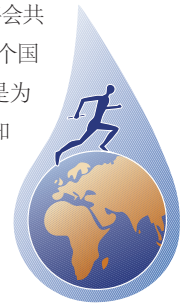

2007年夏天，Dow化学公司和蓝色行星长跑基金会将会共同主办首届蓝色行星长跑活动，这是一项运动员跨越22个国家、一天24小时并超过3个月的全球接力跑。长跑的目的是为提高“为全球人民提供安全饮用水”这一可持续项目的知晓程度并为之提供资助。经水传播疾病是人类患病和与健康相关致死的最大的一个因素，每天有超过25000人因饮用不安全的水而患病。

该基金会已经资助了一些项目，在2005年已资助了8个国家的40个项目。该长跑活动计划每年举行2次。

–Erin E. Dooley

译自 *EHP* 114:A579 (2006)

## Green.tv正式登场

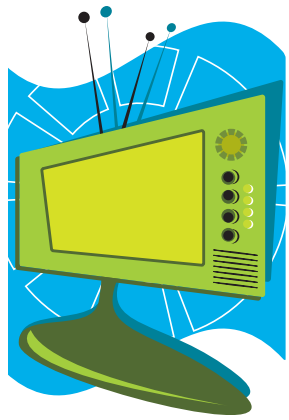

Green.tv是世界首个利用因特网的宽带频道专门讨论环境问题的网络电视。它于2006年3月开始广播（网址http://www.green.tv/）。在联合国环境规划署的支持下建立的该频道节目也可以下载后用iTunes播放。green.tv收集来自世界各地的影片，这些影片由非政府组织、公益电影制作人、政府公共机构以及关注环境的企业摄制。这个网站共有七个主题频道：空气、陆地、水、气候变化、人类、物种和科技。每个频道设有特写、新闻和儿童故事。频道首度推出的节目包括水援助，Sierra俱乐部、伊甸园项目、妇女环境网、非洲农场及其他内容。

–Erin E. Dooley

译自 *EHP* 114:A403 (2006)

## 欧盟对玩具实施严格条例

欧盟限制有害物的管理条例已于2006年7月1日生效， 它在大范围的电器和电子产品中禁止使用铅、汞、镉、六价铬、多溴化联（二）苯和多溴化二苯醚，也禁止发现含上述材料的产品。这个新政策对中国的玩具市场的冲击尤为严重。2005年，中国出口价值151.8亿美元的玩具，其中近80%出口欧洲。工业专家说这个条例将使制造业的成本上升20%，由于条例的实施而需用替代材料的代价是一个因素，另外一个因素是获得认证书的代价。

–Erin E. Dooley

译自 *EHP*114:A639 (2006)

Clockwise from top left: Cure Autism Now; Blue Planet Run Foundation; Kelly Resener/ShutterStock; Joseph Tart/EHP